DU KIP AU RIEL



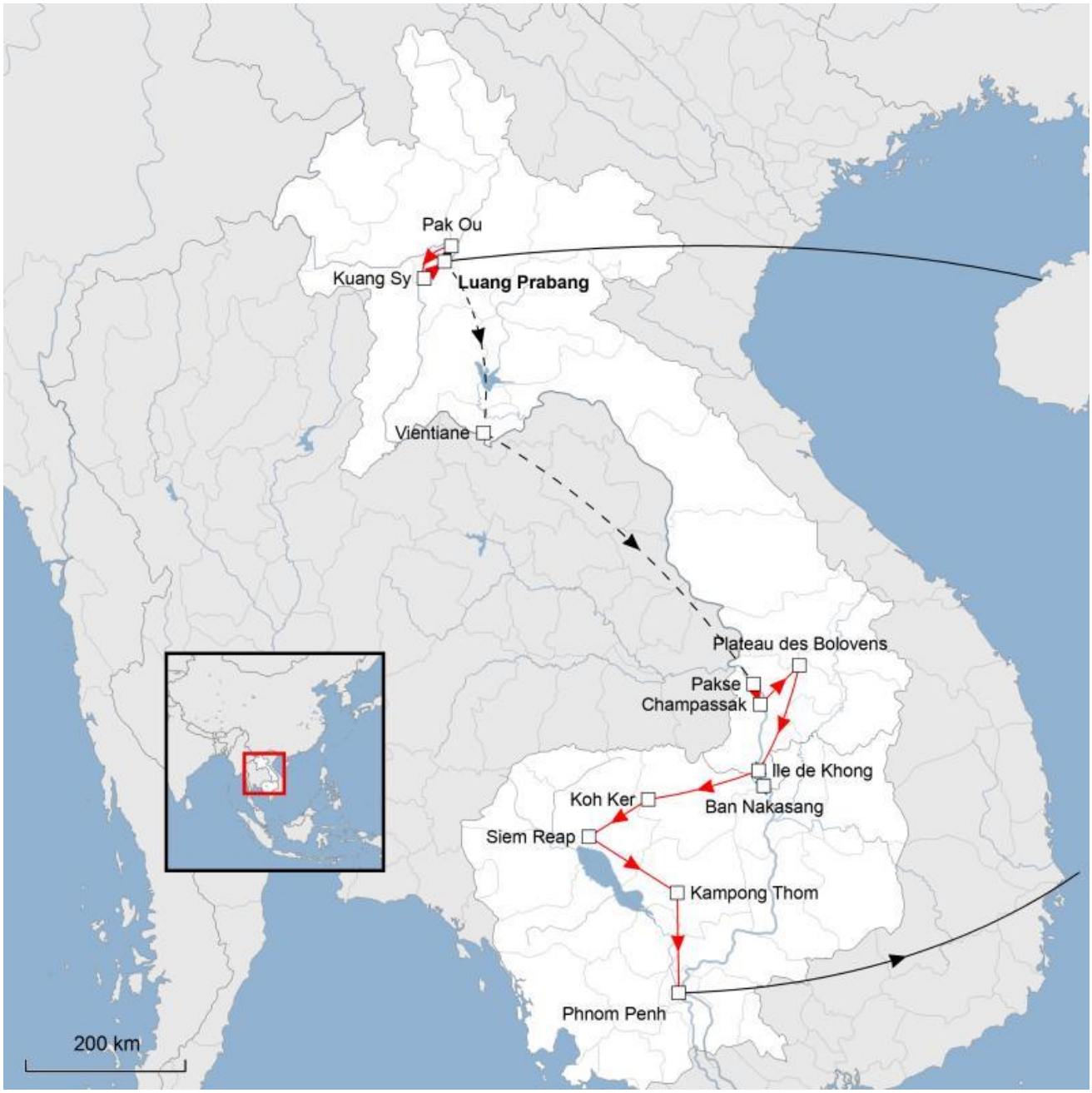
Pak Ou
Kuang Sy
Luang Prabang
Vientiane
Plateau des Bolovens
Pakse
Champassak
Ile de Khong
Ban Nakasang
Koh Ker
Siem Reap
Kampong Thom
Phnom Penh
200 km

DU KIP AU RIEL

JOUR 1 FRANCE ✈ LUANG PRABANG

Convocation des participants à l'aéroport

Assistance aux formalités d'embarquement

Envol à destination de LUANG PRABANG

Repas et Nuit à bord



JOUR 2 LUANG PRABANG

Petit déjeuner à bord

Arrivée à Luang Prabang et formalités de police

Accueil par votre guide

Déjeuner dans un restaurant local selon les horaires de vol



Luang Prabang, l'ancienne capitale royale classée au patrimoine mondiale par l'UNESCO et une des plus jolies villes d'Asie du Sud Est.

Luang Prabang vous émerveillera par ses nombreux temples, son cadre enchanteur au bord du Mékong, son rythme de vie paisible, ses bâtiments de style colonial

Installation dans les chambres

DECOUVERTE EN TUK TUK DE CETTE VILLE CLASSE AU PATRIMOINE DE L'UNESCO

VISITE du VAT MAY :
Temple réputé pour ses bas-reliefs dorés comptant la vie d'une des réincarnations du Bouddha.

VISITE de l'ancien PALAIS ROYAL : aujourd'hui reconverti en Musée National.

VISITE DU VAT XIENG THONG richement orné et situé au confluent de la Nam Khan et du Mékong.

VISITE DU VAT VISOUN : Entièrement reconstruit d'après les croquis de De Laporte suite à l'invasion, le pillage et la destruction de la ville en 1887 par les « Pavillons noirs », pirates venus du Sud de la Chine.

DINER SINDHAT BARBECUE ASIATIQUE

Flânerie dans le marché de nuit HMONG ouvert de 17 h à 22 h.

JOUR 3 LUANG PRABANG

Petit déjeuner à l'hôtel

LUANG PRABANG / PAK OU (30 Km – 01 h 00)

VISITE DES GROTTES DE PAK OU

Tham Thing, qui surplombe le Mékong et Tham Phoum, un peu en retrait, abritent depuis des siècles des centaines de statuettes de Bouddha déposées au fil des ans par les pèlerins.

PAK OU / KHUANG SY (60 Km – 01h30)

DECOUVERTE DES CASCADES DE KHUANG SY

Cadre somptueux, avec ses bassins d'eau turquoise, ses petits ponts en bois, cette cascade descend sur plusieurs niveaux au cœur d'une forêt luxuriante.

DEJEUNER AU RESTAURANT CARPE DIEM

KHUANG SY / LUANG PRABANG (30 Km – 01h00)

VISITE DES VILLAGES DE BAN XIENG LEK & BAN XIEN KHONG

Réputés pour la qualité de leurs tisserands et fabriques artisanales du papier «Sa » en feuilles de mûrier.

PARTIE DE PETANQUE & APERO !

siroterez un apéritif accompagné de petites spécialités laotiennes tout en profitant du coucher de soleil. Les plus motivés se lanceront dans une partie de pétanque avec les Laotiens, voisins, chauffeurs de touk-touk etc..afin de partager un moment convivial avec des locaux. Attention amis français les laotiens ne sont pas en reste à la pétanque, sport national populaire.

VOUS ASSISTEREZ A LA CEREMONIE du « BACI »

Accompagné une famille LAO avec un spectacle de chants et danses traditionnels.
Le « baci lao » est une cérémonie traditionnelle.

Dîner chez l'habitant, dans les jardins avec vue sur le Mékong



JOUR 4 LUANG PRABANG / VIENTIANE

Petit déjeuner à l'hôtel

Transfert à la gare ferroviaire de Luang Prabang

Départ en train vers Vientiane (02h00)

Déjeuner dans un restaurant local

PREMIERE DECOUVERTE DE LA CAPITALE





VISITE DU PHA THAT LOUANG
symbole national. Représentant à la fois la religion bouddhique et la souveraineté lao ; ce grand reliquaire est un chef-d'œuvre de l'architecture laotienne.





VAT SI MUANG
le temple du pilier de la ville, le plus fréquenté par les habitants de la capitale.

VAT SISAKET : Le plus ancien temple de Ventiane

LE PATUXAI l'Arc de Triomphe à la laotienne qui domine les Champs Elysées ; locaux eux aussi. Vous pourrez monter tout en haut, pour avoir une belle vue panoramique de la ville.

Balade sur le bord du Mékong pour éventuellement participer à l'une de ses séances de gym mythiques.

Installation dans les chambres hôtel

Dîner dans un restaurant local

JOUR 5 VIENTIANE ✈ PAKSE / CHAMPASSAK

Petit déjeuner à l'hôtel

Transfert à l'aéroport de Vientiane et Envol à destination pour Pakse
(Selon disponibilité de la compagnie aérienne lors de la réservation.)



Accueil par votre second guide francophone.

Déjeuner dans un restaurant local de Paksé.

PAKSE / CHAMPASSAK (30km – 01 h 00)

VISITE DU VAT PHU
Site classé au Patrimoine Mondial de l'Humanité par l'UNESCO.
le temple de Vat Phu fut construit sur la montagne sacrée de la région où de nombreux cultes animistes y étaient pratiqués



Installation dans les chambres

Dîner à l'hôtel

JOUR 6 CHAMPASSAK / ILE DE KHONG

Petit déjeuner à l'hôtel




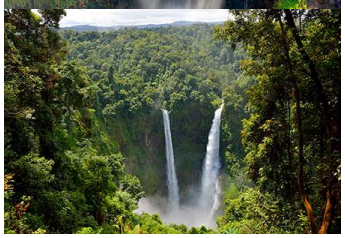

CHAMPASSAK / PLATEAU DES BOLOVENS (20 km – 01h30)

PLATEAU DES BOLOVENS
vaste étendue fertile sur laquelle les colons français avaient jadis développé la culture du café qui perdure aujourd'hui. Le plateau des Bolovens se caractérise par ailleurs par un très important nombre de cascades nichées dans des forêts luxuriantes.

PROMENADE AUX CHUTES DE TAD FABE & TAD YEUNG

VISITE D'UNE PLANTATION DE CAFES

Déjeuner dans un restaurant local

PLATEAU DES BOLOVENS / ILE DE KHONG (130 km – 02h30)

Installation dans les chambres

Dîner à l'hôtel

JOUR 7 ILE DE KHONG

Petit déjeuner à l'hôtel

ILE DE KHONG / ILE DE KHONE

EMBARQUEZ DANS UNE PIROGUE POUR REJOINDRE L'ILE DE KHONE

Vous pourrez apercevoir des infrastructures construites par les français au temps du protectorat pour permettre le transfert des marchandises par voie ferroviaire.

BALADE EN VELO SUR L'ILE DE KHONE
(ou Tuk-Tuk à disposition si souhaité)

ARRET AUX CHUTES DE LIPHI

Déjeuner dans un restaurant local.

ILE DE KHONE / BAN NAKASANG

NAVIGATION POUR VERS BAN NAKASANG

VISITE DES CHUTES DE PHAPHENG
Connues comme les « Niagara du Mékong »

BAN NAKASANG / ILE DE KHONG

Dîner à l'hôtel



JOUR 8 ILE DE KHONG/SIEM REAP

Petit déjeuner à l'hôtel

ILE DE KHONG / NONG NOK KHIENE (40km-01h00)

C'est ici que nous laissons notre équipe Laotienne

Passage de la frontière Laotienne-formalités de sortie de territoire

Accueil par votre guide Cambodgien

Formalité d'entrée sur le territoire Cambodgien au poste frontière



NONG NOK KHIENE / KOH KER (270 Km – 05h00)

Déjeuner dans un restaurant local en cours de route.

VISITE DU SITE DE KOH KER

Koh Ker, anciennement appelée Chok Gargyar, a été une des capitales de l'Empire Khmer. Le gigantisme de ce lieu impressionne encore aujourd'hui. Il n'y a qu'à voir sa pyramide, appelée prang, le symbole de Koh Ker.



KOH KER / SIEM REAP (120 Km – 02h30)

Installation dans les chambres

Dîner à l'hôtel

JOUR 9 SIEM REAP

LEVER DE SOLEIL EXCEPTIONNEL SUR LA FORET ANGKORIENNE !

Petit-déjeuner dans un village

VISITE DE BANTEAY SREI
découverte de « la citadelle des femmes ». c'est l'une des plus parfaites et des plus attachantes créations architecturales érigées au Cambodge. Les bâtiments qui ont conservé des décors d'une grande finesse sculptés dans le grès rose ont fait la célébrité de ce temple.

EN COURS DE ROUTE ARRET POUR DECOUVRIR LA RECOLTE & TRANSFORMATION SUCRE DE PALME

VISITE DU SITE DE BANTEAY SAMRE
citadelle de l'ethnie des Samrés. Il a été construit par les Hindouistes à la même période que le temple d'Angkor Wat.

Déjeuner dans une maison traditionnelle en bois.

VISITE D'ANGKOR WAT
Il signifie « Temple Cité Royale » et en Khmer « la ville pagode ». Il est aussi le symbole du Cambodge. Il a été construit sous le règne de Suryavarman II. Il était au départ hindou et dédié à Vishnou puis est devenu bouddhiste au 16ème siècle. Inscrit depuis 1992 au patrimoine mondial de l'UNESCO.

DINER SUIVI D'UN SPECTACLE de DANSES TRADITIONNELLES CAMBODGIENES APSARA



JOUR 10 SIEM REAP

Petit déjeuner à l'hôtel

VISITE DES TEMPLES EN TUK TUK
(02 personnes/Tuk Tuk)

VOUS ENTREZ DANS LE TEMPLE DE PREAH KHAN
Enigmatique à de nombreux points de vue, il a été construit par le roi Jayavarman VII qui l'a dédié à son père.

A TRAVERS LES PISTES VOUS ARRIVEREZ AU TEMPLE DE TA NEI

VISITE DU TA PROHM
Véritable temple pour Indiana Jones. Les archéologues ont choisi de le laisser dans l'état où l'explorateur français Henri Mouhot l'avait découvert en 1860. Les racines tentaculaires des arbres étranglent lentement les pierres

Déjeuner dans un restaurant local

APRES MIDI CONSACREE A LA VISITE D'ANGKOR THOM
Le roi Jayavarman VII a fait édifier un rempart de latérite formant un carré de 3 kilomètres de côté doublée d'une douve extérieure de cent mètres de large pour protéger sa ville des envahisseurs.

LA TERRASSE DES ELEPHANTS
D'où le roi et sa cour assistaient aux jeux et processions puis l'enceinte du palais royal avec le Phimeanakas. A quelques pas

LE BAYON
Présente au premier regard un désordre de pierres noircies et un enchevêtrement de quelque cinquante tours à visages.

Dîner dans un restaurant local



JOUR 11 SIEM REAP / KAMPONG THOM

Petit déjeuner à l'hôtel

SIEM REAP / KAMPONG KHLEANG(50 km - 01h00)

VISITE DU VILLAGE SUR PILOTIS DE KAMPONG KHLEANG
Balade à pied dans le village à la rencontre des habitants. Ensuite, départ en bateau local sur les canaux à destination du grand lac (01h30 de navigation)

KAMPONG KHLEANG / KAMPON THOM (170 km – 03h00)

Déjeuner dans un restaurant local

BALADE DANS LES TEMPLES PREANGKORIENS DE SAMBOR PREI KUK
Cette cité constitue le plus important des sites préangkoriens avec quelque soixante monuments répertoriés et classés.

Située sur la rivière Stung Sen, Kampong Thom ou le « grand port », est localisée à mi-chemin entre Phnom Penh et Siem Reap. Cette province peu touristique dispose pourtant d'un très grand nombre de vestiges préangkoriens dont le site de Sambor Prei Kuk, récemment inscrit au patrimoine mondial de l'UNESCO

Installation dans les chambres

Dîner à l'hôtel







JOUR 12 KAMPONG THOM / PHNOM PENH

Petit déjeuner à l'hôtel

KAMPONG THOM / SKUN (80 km – 01h30)

ARRÊT AU VILLAGE DE SKUN

Vous apercevrez la spécialité locale : la mygale frite. Vous découvrirez des montagnes de mygales qui sont présentées à la gourmandise des chalands

SKUN / OUDONG (60 km – 01h00)

ARRÊT AU VILLAGE D'OUDONG
Visite historique des collines accueillant les stupas des rois

Déjeuner dans un restaurant local en cours de route

OUDONG / PHNOM PENH (60 km – 01h00)

Installation dans les chambres

Dîner dans un restaurant local



JOUR 13 PHNOM PENH ✈ FRANCE

Petit déjeuner à l'hôtel

RENCONTRE AVEC L'ASSOCIATION « KAMPUCHEA BALOPP »
Association Française, le but de cette Association donner de l4espoir aux Enfants grâce au sport.

VISITE DU MUSEE SOSORO (fermé le lundi)
Situé au cœur de Phnom Penh, il abrite depuis 2012 le musée de l'économie et de la monnaie. Il permet de mieux comprendre l'histoire et l'économie du pays à travers sa monnaie et de manière ludique.





Déjeuner dans un restaurant local

Promenade devant les bâtiments de l'époque coloniale française qui contrastent avec les monuments angkoriens

VISITE DU PALAIS ROYAL
Le Palais royal impressionne tant par son élégance que par sa sobriété. Vous avez devant vous un exemple du raffinement khmer. Et que dire de la splendide pagode d'Argent. Bizarrerie de l'histoire, dans l'enceinte du palais, vous tombez nez à nez avec le Pavillon Napoléon, cadeau de l'impératrice Eugénie au roi Norodom.





PROMENADE DANS LE MARCHE TOUL TOMPONG
Le meilleur endroit pour faire le plein de souvenirs et de cadeaux

TRANSFERT à l'aéroport de PHNOM PENH
ENVOL pour la France

REPAS et NUIT à bord

JOUR 14 FRANCE

Petit déjeuner à bord

Arrivée en France.

Ce programme est donné à titre indicatif et peut subir des modifications sur place.
Ces changements effectués par notre représentant Syltours seront toujours faits au mieux, dans l'esprit du programme initial.

FIN DE NOS PRESTATIONS

SYLTOURS VOUS SOUHAITE
UN BON VOYAGE

Circuit LAOS/CAMBODGE – 14 Jours / 11 Nuits
« DU KIP AU RIEL »

FARLCL

PÉRIODE DE REALISATION : **Novembre 2027**

BASE 26/30 PARTICIPANTS : **3190 €uros**
BASE 21/25 PARTICIPANTS : **3290 €uros**

L'EXPERIENCE SYLTOURS

Notre soutien au projet JIKO SAWA contribue à la réduction de 17 216 tonnes de CO_2 par an au sein des communautés locales.

VENTIANE : Découverte de la Capitale

VENTIANE : Train pour Luang Prabang

LUANG PRABANG : Visite de la ville en TUK TUK

LUANG PRABANG : Dîner Sindhat barbecue asiatique

LUANG PRABANG : visite des grottes de Pak ou

LUANG PRABANG : déjeuner au restaurant Carpe Diem de Khung Sy

LUANG PRABANG : Pétanque avec apéro

LUANG PRABANG : Cérémonie du BACI & déjeuner chez l'habitant

LUANG PRABANG : Visite du marché local et Vat Xieng Thong

CHAMPASSAK : visite du site du VAT PHU

PLATEAU DES BOLOVENS : Promenade aux chutes de Tad Fabe et Tad Yeung

PLATEAU DES BOLOVENS : Visite d'une coopérative de producteurs de cafés

ILE KHONE : Balade en vélo avec arrêt aux chutes de liphi

BAN NAKASANG : Visite des chutes de Phapheng

KOH KER : visite du site

SIEM REAP : Petit déjeuner sur le site Angkor

SIEM REAP : Dîner suivi d'un spectacle de danses traditionnelles cambodgiennes Apsara

SIEM REAP : Visite des temples en Tuk Tuk

KAMPONG KHLAN : Pirogue pour naviguer sur les meandres du Tonle Sap

KAMPONG THOM: Temple de DE SAMBOR PREI KUK

PHNOM PENH : Visite du musée Sosoro

PHNOM PENH : Dîner croisière

Circuit LAOS/CAMBODGE – 14 Jours / 11 Nuits
« DU KIP AU RIEL »

NOTRE PRIX COMPREND

Le transport aérien FRANCE/ LUANG PRABANG – PHNOM PEN / FRANCE sur vol régulier avec escale Vietnam Airlines ou Thaï Airways

Les taxes d'aéroports et La surcharge carburant

Le vol intérieur VIENTIANE / PAKSE

L'assistance aéroport au départ

Les transferts aéroport - hôtel - aéroport.

Les trajets intérieurs : en autocar climatisé.

Le port des bagages

L'hébergement en hôtels de 1ère catégorie supérieure

Les repas selon programme

Une bouteille rechargeable par personne

Les visites mentionnées au programme.

Des guides-accompagnateurs d'expression française sur place pendant tout le circuit.

Une pochette de voyage incluant un guide touristique.

Les assurances R.C. et Assistance (accident – rapatriement).

Les visas émis sur place pour le Laos & Cambodge

NOTRE PRIX NE COMPREND PAS

Le supplément chambre individuelle. : 490 usd

Les boissons et dépenses d'ordre personnel.

L'assurance annulation premium : 170 €

Les pourboires aux guides, guides locaux et chauffeurs

Votre contact SYLTOURS : Laurence VIVIEN : 01 55 38 11 11

LAOS

LUANG PRABANG

Parasol Blanc Hotel









Magnifiquement situé à Luang Prabang, le Parasol Blanc propose des hébergements confortables entourés de jardins tropicaux. Vous pourrez savourer des plats locaux au restaurant sur place. Une connexion Wi-Fi est accessible dans l'ensemble des locaux.

Bénéficiant d'une grande fenêtre laissant entrer la lumière naturelle, les chambres climatisées sont dotées d'un lit confortable, d'une télévision à écran plat et d'un coin salon sur le balcon privé. La salle de bains privative est pourvue d'articles de toilette haut de gamme et d'une douche à effet pluie.

Le service de prêt de vélos vous permettra de partir à la découverte de la ville. Le personnel se tient à votre disposition pour vous assister 24h/24. Un service de navette aéroport peut être organisé moyennant des frais supplémentaires.

PARASOL BLANC

11 Phouvao Road, Ban That Luang, Luang Prabang, 06000, Laos

LAOS

VIENTIANE

S 2 MODERN



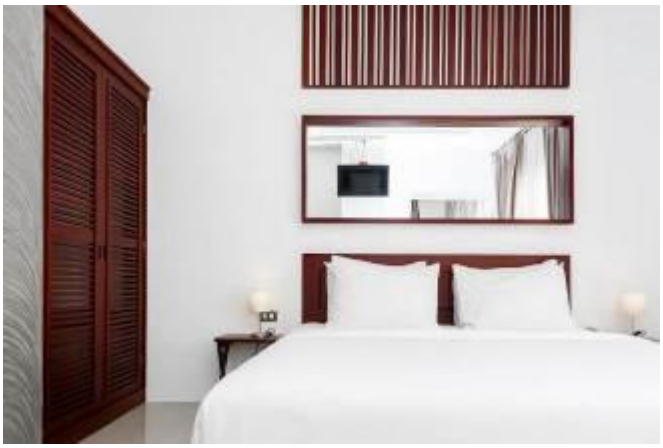


Situé à Vientiane, le S 2 Modern Boutique Hotel vous accueille à 1,7 km du musée national du Laos, à proximité du bowling Lao Bowling Centre et du stade national Chao Anouvong. Il propose une piscine extérieure, une salle de sport et un restaurant. Le temple Vat Sisakhet est à 2,9 km.

Les chambres comprennent un bureau, une télévision à écran plat et une salle de bains privative.

Un petit-déjeuner buffet est servi chaque jour.

Le personnel de la réception du S 2 Modern Boutique Hotel se fera un plaisir de vous renseigner sur la région.

S 2 Modern Boutique Hotel
Thongtoum Village, Chanthabouly District, 01000 Vientiane, Laos

LAOS

CHAMPASSAK

LA FOLIE LODGE






Situé à 8 km du temple Wat Phou, classé au patrimoine mondial de l'UNESCO, l'établissement La Folie Lodge dispose d'une piscine extérieure et propose des hébergements offrant une vue sur le fleuve Mékong. Vous bénéficierez gratuitement d'une connexion Wi-Fi ainsi que d'un service de navette en bateau pour l'île Don Daeng.

L'hôtel est implanté à 45 km de l'aéroport de Paksé et à 100 km de Si Phan Don (les 4000 îles). Le plateau des Bolovens se trouve, quant à lui, à 70 km de route.

Spacieuses, les chambres comprennent la climatisation, un ventilateur, un coffre-fort ainsi qu'un balcon. Leur salle de bains privative est pourvue d'une douche.

Vous pourrez vous baigner dans la piscine ou vous détendre au bord de celle-ci.

Le restaurant en plein air sert de nombreux plats occidentaux et des spécialités laotiennes. Vous aurez la possibilité de déguster des boissons au bar ou sur la terrasse. Par ailleurs, l'hôtel est installé au cœur d'un jardin verdoyant.

La Folie Lodge
Done Daeng, Pathoumphone,Pakse, Champasak, 01000 Champassak, Laos

LAOS

ILE DE KHONG

Pon Arena Hotel









Le Pon Arena Hotel comprend des chambres climatisées et une connexion Wi-Fi est disponible gratuitement dans les parties communes. Il propose une piscine extérieure, un bureau d'excursions et un service de navette. Un parking public gratuit est à votre disposition sur place.

L'établissement est à 1h30 en voiture des chutes d'eau de Li Phi et à 3 heures de l'aéroport de Paksé.

Les chambres du Pon Arena Hotel sont équipées de la télévision par câble, d'un coffre-fort et d'un réfrigérateur. La salle de bains privative est pourvue d'une douche. Certaines chambres donnent sur la rivière.

Dans le restaurant du Pon Arena Hotel, vous pourrez savourer des plats du Laos et européens.

PON ARENA HOTEL

Ban Kangkong, Khong District, 01000 Muang Không, Laos

LAOS

DON KHONG

KONGMANY COLONIAL HOUSES









Doté d'une connexion Wi-Fi gratuite et d'une piscine extérieure ouverte en saison, le Kongmany Colonial House vous accueille à Muang Không.

Cette maison d'hôtes possède un barbecue, une terrasse bien exposée et un restaurant.

Vous bénéficierez gratuitement d'un parking privé sur place.

Toutes les chambres sont climatisées. Certaines comprennent un coin salon, idéal pour vous détendre après une journée bien remplie. Plusieurs offrent une vue sur la piscine, la rivière ou le jardin. Chaque logement comporte une salle de bains privative.

Le Kongmany Colonial House propose également un bureau d'excursions, un service de blanchisserie et une bagagerie. Cet établissement assure des services de location de vélos et voitures, et la région offre un cadre idéal pour pratiquer la pêche. Lors de votre séjour, vous pourrez pratiquer différentes activités telles que le canoë-kayak et la randonnée.

Le Kongmany Colonial House
Ban Klang Khong, Si Pan Don, Don Khong, 01000 Muang Không, Laos

CAMBODGE

SIEM REAP

ANGKOR CENTURY






L'Hotel Somadevi Angkor Resort & Spa est situé à seulement 10 minutes de route du célèbre temple d'Angkor Wat et à 5 minutes à pied de la célèbre Pub Street. Il propose un spa, un centre de bien-être et une piscine extérieure avec jacuzzi. Une connexion Wi-Fi est disponible gratuitement dans l'ensemble des locaux.

L'Hotel Somadevi Angkor Resort & Spa se trouve à 15 minutes de route de l'aéroport international de Siem Reap. En 5 minutes à pied, vous pourrez rejoindre le marché de nuit, ainsi que divers restaurants et commerces. Un service de navette est assuré gratuitement depuis l'aéroport.

Revêtues de parquet, les chambres de l'Hotel Somadevi Angkor Resort & Spa comportent un balcon privé. Toutes comprennent une télévision par câble, un minibar et un plateau/bouilloire. Leur salle de bains privative est pourvue d'une baignoire et d'une douche séparées.

Pendant votre séjour, vous pourrez vous dépenser dans la salle de spet vous détendre dans le sauna. Le personnel du bureau d'excursions pourra vous aider à planifier vos déplacements. Le complexe propose en outre des services de taxi, de change, de blanchisserie et de nettoyage à sec.

Hotel Somadevi Angkor Resort & Spa
Sivatha Blvd, Mondol II Village, Svaydangkum Commnune, Siem Reap, Cambodge

CAMBODGE

SIEM REAP

PANDORA SUITE D'ANGKOR







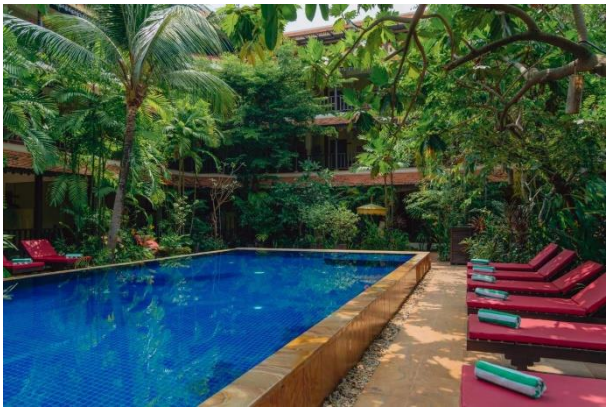

Situé à Siem Reap, à 3,7 km du temple Angkor Wat, le Pandora Suite D'Angkor propose des hébergements avec une piscine extérieure, un parking privé gratuit, un jardin et une terrasse. Cet hôtel 5 étoiles possède un bar. Il propose une réception ouverte 24h/24, une navette aéroport, un service d'étage et une connexion Wi-Fi gratuite.

Les chambres climatisées comprennent un bureau, une machine à café, un réfrigérateur, un minibar, un coffre-fort, une télévision à écran plat, un balcon et une salle de bains privative avec douche. Les chambres sont équipées d'un plateau/bouilloire électrique. Certaines possèdent également une terrasse et d'autres offrent une vue sur la ville. Le linge de lit et les serviettes sont fournis.

Un petit-déjeuner buffet, à la carte et continental est servi chaque matin. Le restaurant sur place sert une cuisine cambodgienne, locale et asiatique. Des plats végétariens, végétaliens et sans produits laitiers sont également disponibles sur demande.

Le Pandora Suite D'Angkor

Kok Chork, Trorpeang Ses, Krong Siem Reap, Siem Reap, Cambodge

CAMBODGE

SIEM REAP

RESIDENCE INDOCHINE ANGKOR









Tout près de monuments populaires, le Residence Indochine D'angkor est le point départ parfait pour partir à la découverte de Siem Reap.

Vous profiterez de chambres relaxantes équipées d'une télévision à écran plat, d'une climatisation et d'un réfrigérateur, et pourrez rester connecté pendant votre séjour car le Residence Indochine D'angkor propose un wi-fi gratuit.

RESIDENCE INDOCHINE ANGKOR
Village High School, Road 7 Makara St, Krong Siem Reap 171204, Cambodge

CAMBODGE

PHNOMPENH

LUXCITY





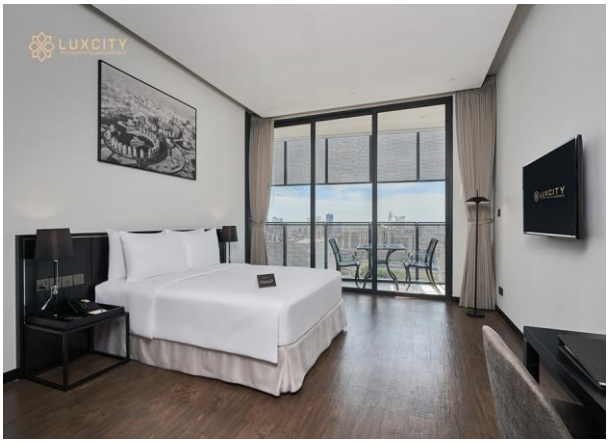



Cet hôtel haut de gamme, situé dans un gratte-ciel, se trouve à 3 km du temple Wat Phnom et à 4 km du Palais royal.
Les chambres modernes disposent de baies vitrées, d'une télévision, du Wi-Fi et d'un mini-réfrigérateur. Certaines disposent d'un balcon. Les suites disposent d'un salon séparé et/ou d'une kitchenette. Les suites chics et haut de gamme, certaines sur deux niveaux, offrent une vue sur la ville.
L'hôtel possède un restaurant ouvert toute la journée. Le petit-déjeuner est proposé.
L'établissement propose également une piscine extérieure sur le toit, une salle de sport.

LUXICITY
St. 118 Sangkat Mittapheap, Khan 7 Makara Phnom Penh, 120306, Cambodia
Tél : +855 31 566 6666



L'ENGAGEMENT
AU CŒUR DU TOURISME

Figure reconnue de l'industrie du Tourisme depuis 1981, Syltours adopte une démarche engagée, solidaire et durable dans de nombreux pays où nous faisons voyager nos clients. Le tourisme positif que nous prônons nous pousse ainsi à développer et soutenir la vie locale de multiples façons.

« *Celui qui voyage sans rencontrer l'autre ne voyage pas, il se déplace* » disait Alexandra David-Néel, exploratrice du 20e siècle et première occidentale à entrer au Tibet.

Depuis notre création, nous partageons cette vision émancipatrice du voyage.

Grâce à notre expérience en la matière, nous avons à cœur de concilier tourisme et découverte des nombreuses cultures à travers le monde. Avec le temps, nous avons développé une proximité et des liens forts avec les populations locales des pays du monde entier que nous faisons visiter à nos clients.

C'est la raison pour laquelle nous nous sommes engagés à développer et financer des projets vertueux pour accompagner les populations les plus défavorisées et soutenir la lutte contre le réchauffement climatique.

Une démarche reconnue puisque Syltours fait désormais partie des 15 entreprises sélectionnées par l'Institut Paris Région et bénéficie d'un accompagnement pour développer une offre durable et obtenir une certification.

Sensibiliser, communiquer et valoriser sont les moteurs de notre action afin de continuer à donner du sens au voyage !

FINANCEMENT DE PROJETS SANITAIRES, ÉCOLOGIQUES ET SOCIAUX
AU VIETNAM





Syltours s'engage humainement et financièrement auprès de l'association Solidarités Jeunesses Vietnam pour aider les populations locales dans leur développement.

Au-delà des nécessaires initiatives visant à construire des écoles ainsi que des accès facilités à l'eau, SJ Vietnam a développé un projet majeur aidant au recyclage du plastique des eaux polluées sur l'île de Cham. La pollution des eaux rend les conditions de vie des habitants extrêmement préoccupantes et avec l'aide de l'organisme *ReForm Plastic*, des infrastructures pour extraire, transporter et traiter les déchets ont été déployées. Une opportunité pour la région de faire travailler ses habitants et de les former aux différentes techniques employées pour ce projet afin de le rendre autonome.

www.sjvietnam.org/fr/

DES INITIATIVES À TRAVERS
LE MONDE



CAMBODGE
Financement du programme Kampuchea Balopp qui vient en aide aux enfants démunis et handicapés au travers du sport.

www.baloppinitiative.com



AFRIQUE CENTRALE
Don à l'association Batali qui met en place des projets sanitaires et scolaires dans différents pays d'Afrique centrale depuis 2006.

www.associationbatali.fr



MADAGASCAR
Financement de 5 pompes à eaux dans le village de Aragnana, dans les Pangalanes, afin d'améliorer la qualité de vie et la santé des malgaches.



INDE
300 kits scolaires offerts aux enfants du village de Samode, afin de leur permettre de retrouver le chemin de l'école.

SYLTOURS S'ENGAGE

Depuis le 1er janvier 2023, Syltours s'engage pour tous ses voyageurs à prendre en charge **100%** des émissions carbone liées au transport aérien.

4 Gt SOIT 8%

Le tourisme est responsable de 4 giga-tonnes de CO2 émis dans le monde chaque année. 75% de ces émissions sont liées au transport dont 40% uniquement par le transport aérien

100% DES EMISSIONS AÉRIENNES COMPENSÉES

(selon le calculateur de l'ADEME, trajets avec trainées)

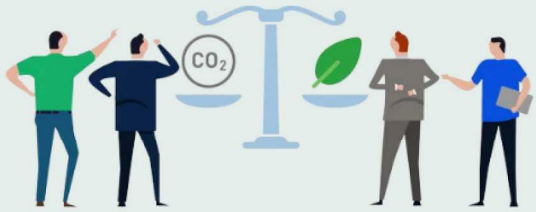

LA COMPENSATION CARBONE C'EST QUOI?

C'est l'action volontaire d'une entreprise de contrebalancer ses propres émissions de CO2 par le financement de projets de réduction ou de séquestration de carbone.
Syltours a choisi de co-financer le fonds de dotation du SETO (Syndicat des Entreprises du Tour Operating) qui investit dans des projets d'absorption de CO2.

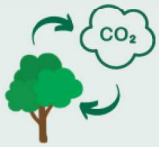

1 CREDIT CARBONE = 1 TONNE CO2 SEQUESTRÉE

VOYAGEURS



SYLTOURS



SETO SPHERE (FONDS DE DOTATION)



PORTEUR DE PROJET

LIVELIHOODS FUNDS ACT TODAY FOR A BETTER FUTURE

QUELS TYPES DE PROJETS POUR COMPENSER ?

Livelihoods investit dans la reforestation des mangroves, dont les coûts sont les moins élevés et qui ne nécessitent aucun coût d'entretien.
En parallèle des projets de reforestation, Livelihoods reconstitue une réserve biotique, en recréant des zones de pêche, des zones de prolifération de coquillages, ensemble avec les populations locales.
La fondation aide les communautés rurales à restaurer et préserver leurs écosystèmes naturels pour améliorer leurs conditions de vie.



SOURCES D'INFORMATION

SETO
https://www.seto.to/

ADEME
https://www.ademe.fr/

LIVELIHOODS
https://livelihoods.eu/fr/

COMMENT LES CREDITS CARBONE CONTRIBUENT AU DEVELOPPEMENT DURABLE ?

Lutte contre la pauvreté
- Accès aux besoins essentiels
- Augmentation des revenus

Implication de la population locale
Participation des acteurs locaux
Implication des femmes

Sécurité alimentaire
Lutte contre la malnutrition et la sous-alimentation

Économie locale
Création d'emplois locaux et autonomisation de filières économiques locales

Education
Amélioration de l'accès à l'éducation

Eau
Amélioration de l'approvisionnement et de la sûreté

Energie
- Accès à l'électricité
- Indépendance énergetique
- Lutte contre la précarité énergétique

Biodiversité
Préservation des espèces
Protection des terres

Adaptation aux changements climatiques
Anticipation et planification des impacts climatiques
Augmentation de la résilience

Santé
Diminution des maladies liées à la pollution
Amélioration des conditions d'hygiène